Demografiyalıq jaǵday

(dáslepki maǵlıwmatlar)

Turaqlı xalıq sanı. Qaraqalpaqstan Respublikası turaqlı xalqınıń sanı 2019 jıl 1 iyul jaǵdayına 1881944 adamdı qurap, 2019 jıl basınan 12162 adamǵa yáki 0,6 %ǵa ósti. Sonnan, qala xalqı sanı 923392 adamdı (jámi xalıq sanındaǵı úlesi 49,1 %), awıllıq jerdegi xalıq sanı 958552 adamdı (50,9 %) quradı.

Itibar beriń:
2019 jıl yanvar-iyun

· Xalıq sanı **12162 adamǵa** kóbeydi.

· Tiri tuwılǵanlar sanı **17803 balani** quradı.

· Qaytıs bolǵanlar sanı **3922 adamdi** quradı.

· PXAJ bólimlerinde **7066 neke** hám **642 ajırasıwlar** dizimge alındı.

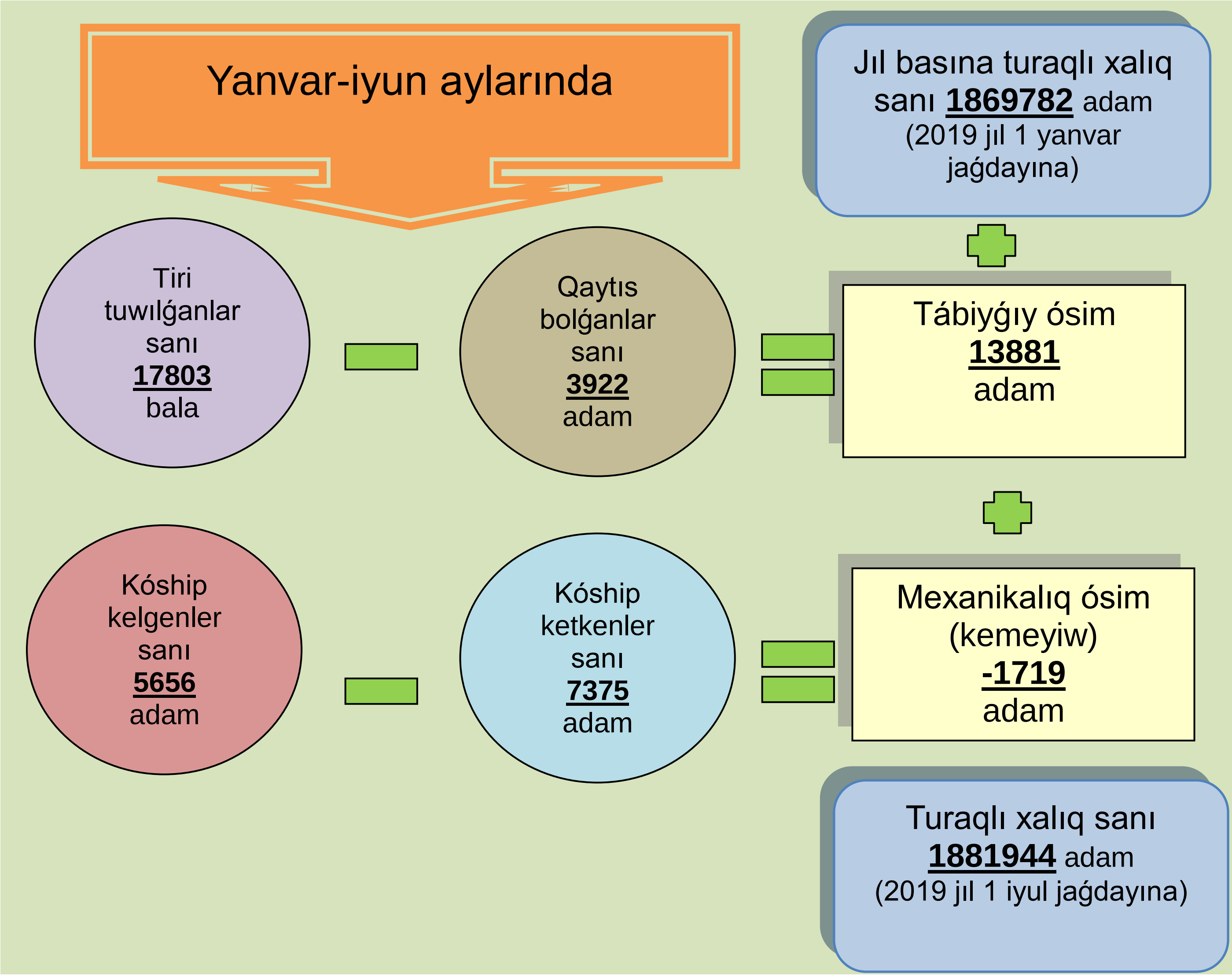

Qaraqalpaqstan Respublikası boyınsha turaqlı xalıq sanı

(1 iyul jaǵdayına)(mıń adam)

	2018 j.	2019 j.	Ótken jılǵa salıstırǵanda ósim páti, %
Qaraqalpaqstan Respublikası	**1853,7**	**1881,9**	**101,5**
Nókis q.	313,0	317,3	101,4
rayonlar:			
Ámiwdárya	192,9	196,9	102,1
Beruniy	185,4	189,2	102,0
Qaraózek	52,1	52,5	100,8
Kegeyli	89,1	89,6	100,6
Qońırat	127,5	129,1	101,3
Qanlıkól	50,0	50,6	101,2
Moynaq	31,0	31,5	101,6
Nókis	48,6	49,7	102,3
Taqıyatas	72,3	73,3	101,4
Taxtakópir	39,8	39,9	100,3
Tórtkúl	208,0	212,0	101,9
Xojeli	120,3	121,8	101,2
Shımbay	114,4	115,5	101,0
Shomanay	55,3	55,8	100,9
Ellikqala	154,0	157,2	102,1

Rayonlar kesiminde turaqlı xalıq sanınıń bólistiriliwi
(2019 jıl 1 iyul jaǵdayına, respublika jámi xalqına salıstırǵanda, %da)

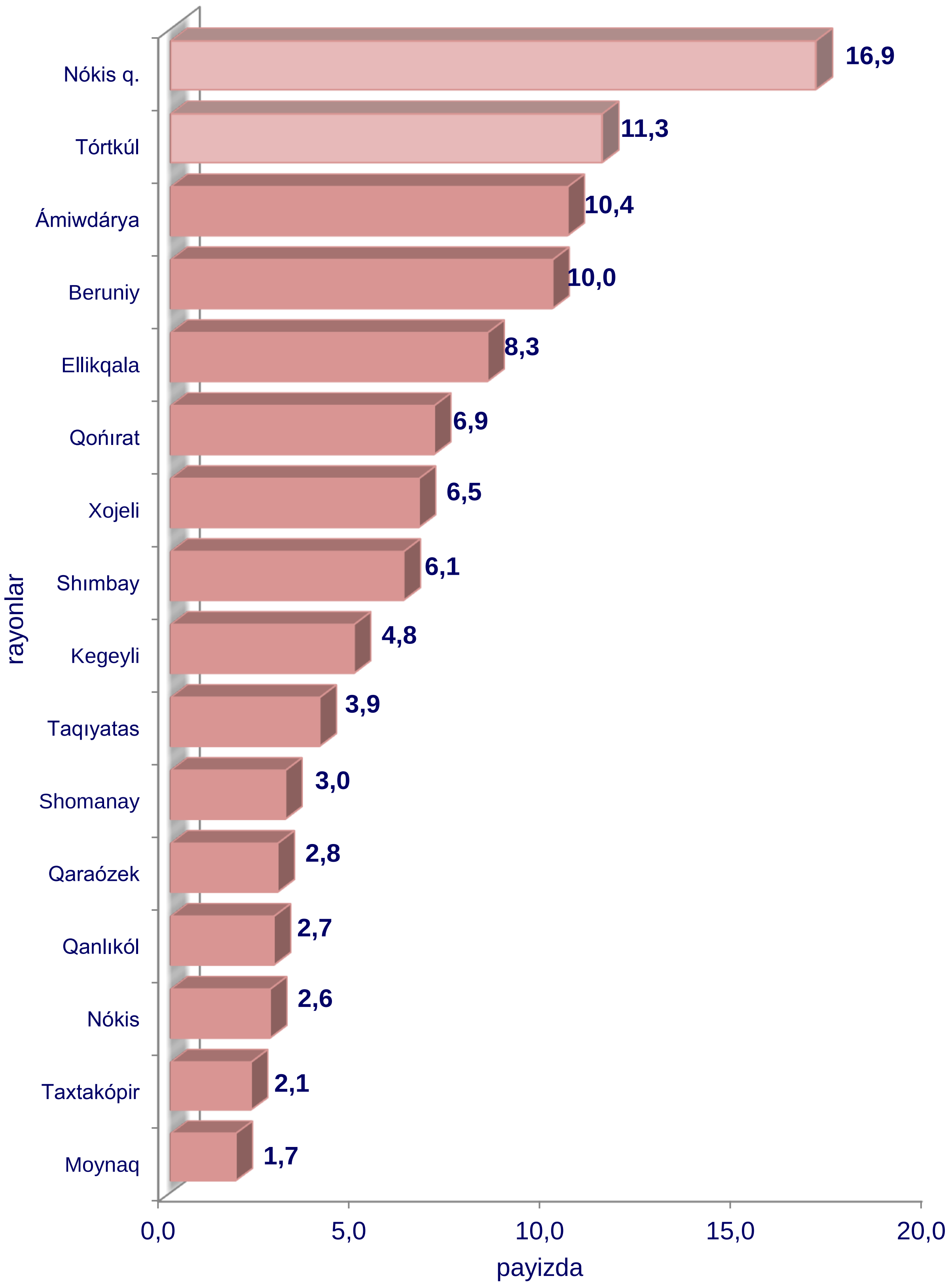

Tuwılıw. 2019 jıldıń yanvar-iyun aylarında 17,8 mıń bala tuwılǵan bolıp (bul jerde hám bunnan keyin tuwılǵanlarǵa tek ǵana tiri tuwılǵanlar inabatqa alınǵan), sáykes túrde 1000 xalıqqa salıstırǵanda tuwılıw koeffitsiyenti 19,1 promilleni quradı hámde 2018 jıldıń sáykes dáwirine salıstırǵanda 0,6 promillege asqanlıǵı (2018 jıldıń yanvar-iyun aylarında 18,5 promille bolǵan) gúzetildi.

Rayonlar kesiminde tuwılǵanlar sanı hám koeffitsiyenti
(2019 jıl yanvar-iyun)

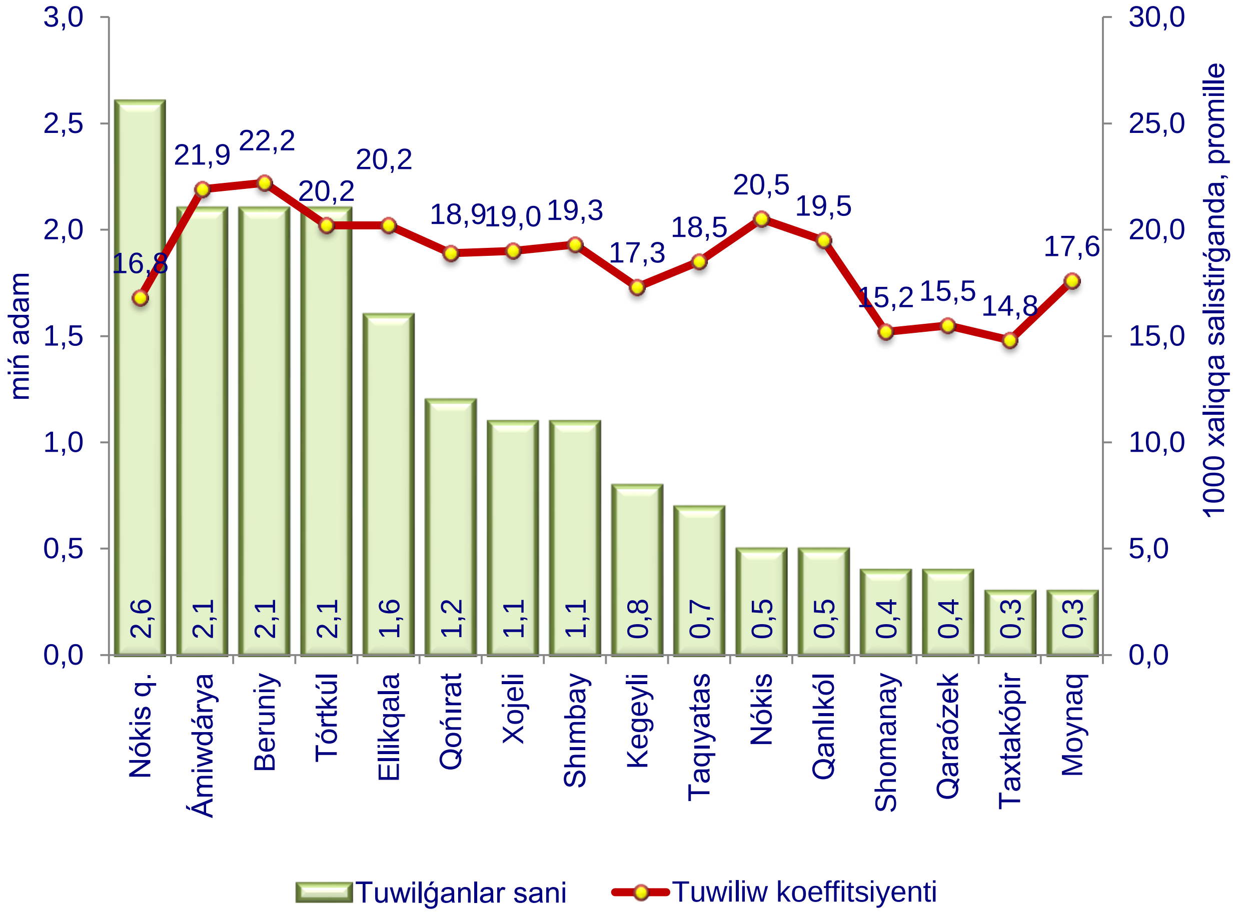

Qaytıs bolǵanlar. 2019 jıldıń yanvar-iyun aylarında 3,9 mıń ólim gúzetilgen bolıp, sáykes túrde 1000 xalıqqa salıstırǵanda ólim koeffitsiyenti 4,2 promilleni quradı, 2018 jıldıń sáykes dáwirine salıstırǵanda 0,2 promillege kemeygen (2018 jıldıń yanvar-iyun aylarında 4,4 promille bolǵan).

Rayonlar kesiminde qaytıs bolǵanlar sanı hám koeffitsiyenti
(2019 jıl yanvar-iyun)

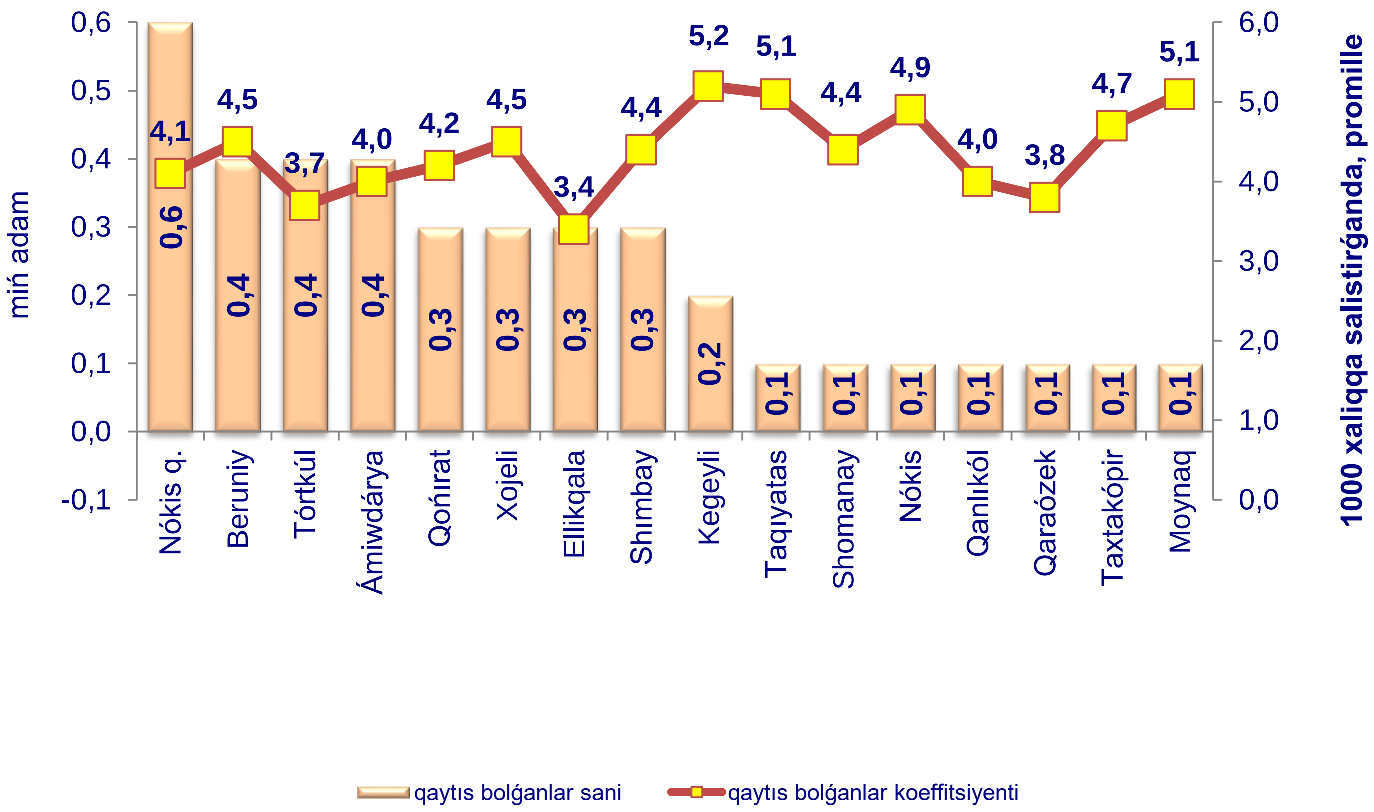

2019 jıldıń yanvar-iyun aylarında gúzetilgen qaytıs bolǵanlardıń 57,4 %i qan aylanıw sisteması keselliklerinen, 12,5 %i ósimtelerden, 7,6 %i baxıtsız hádiyse, záhárleniw hám jaraxatlanıwlardan, 4,2 %i awqat sińiriw aǵzaları keselliklerinen, 3,4 %i dem alıw aǵzaları keselliklerinen, 1,2 %i juqpalı hám parazitli keselliklerden hámde 13,7 %i basqa keselliklerden qaytıs bolǵan.

Dizimge alınǵan 1 jasqa shekemgi qaytıs bolǵan balalar sanı 0,2 mıńdı qurap, olardıń 75,4%i - perinatal dáwirde júzege keletuǵın jaǵdaylardan, 5,3 %i dem alıw aǵzaları keselliklerinen, 8,0 %i tuwma anomaliyalardan, 0,5 %i - baxıtsız hádiyse, záhárleniw hám jaraxatlanıwlardan, 1,1 %i - juqpalı hám parazitli keselliklerden, 0,5%i-awqat sińiriw aǵzaları keselliklerinen hám 9,2 %i -basqa keselliklerden qaytıs bolǵan.

Tiykarǵı ólim sebepleri boyınsha qaytıs bolǵanlardıń bólistiriliwi (2019 jıl yanvar-iyun jaǵdayına, jámi qaytıs bolǵanlarǵa salıstırǵanda, %)

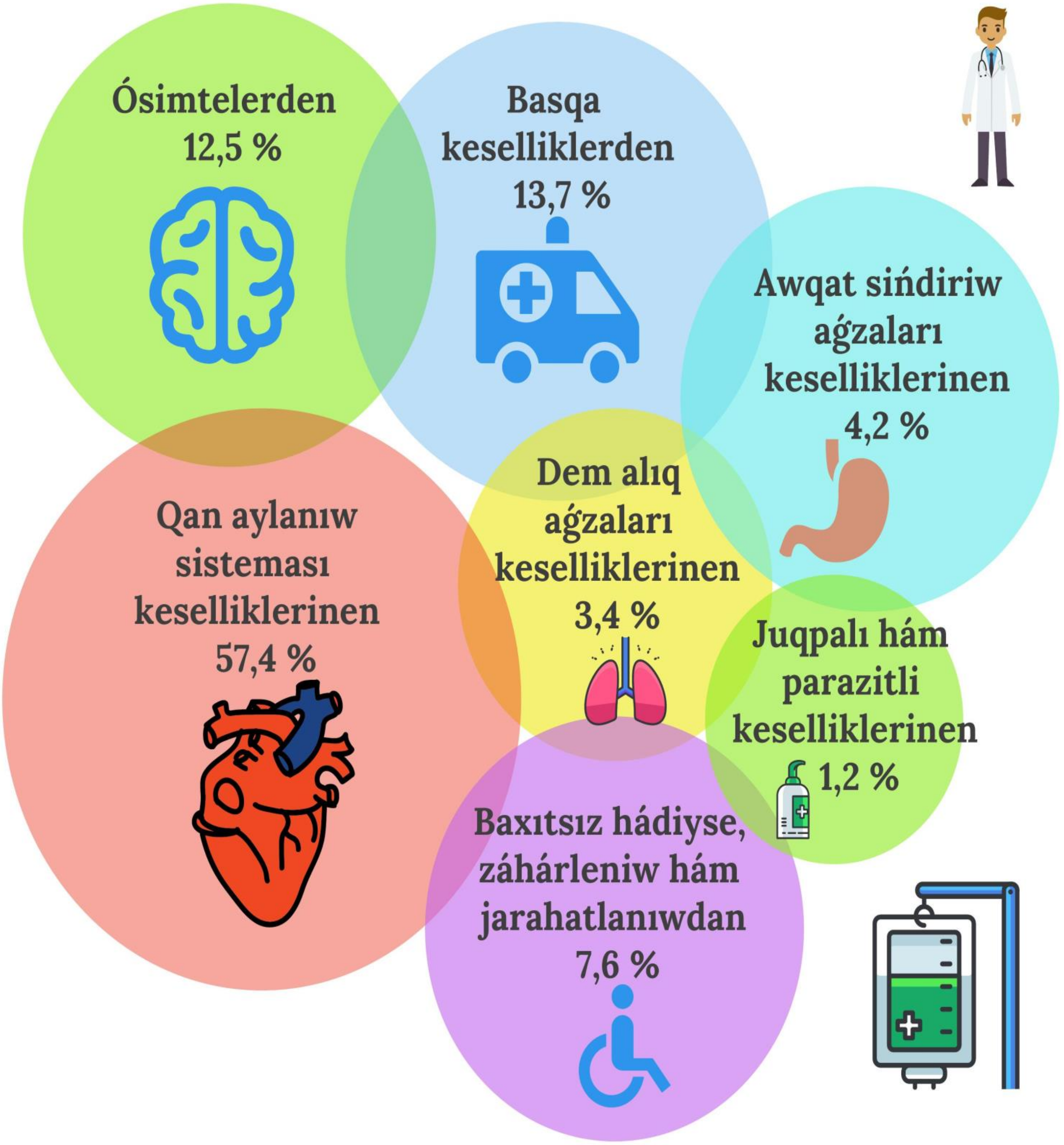

Rayonlar kesiminde tiykarǵı ólim sebepleri boyınsha qaytıs bolǵanlardıń bólistiriliwi (jámi qaytıs bolǵanlarǵa salıstırǵanda, %)

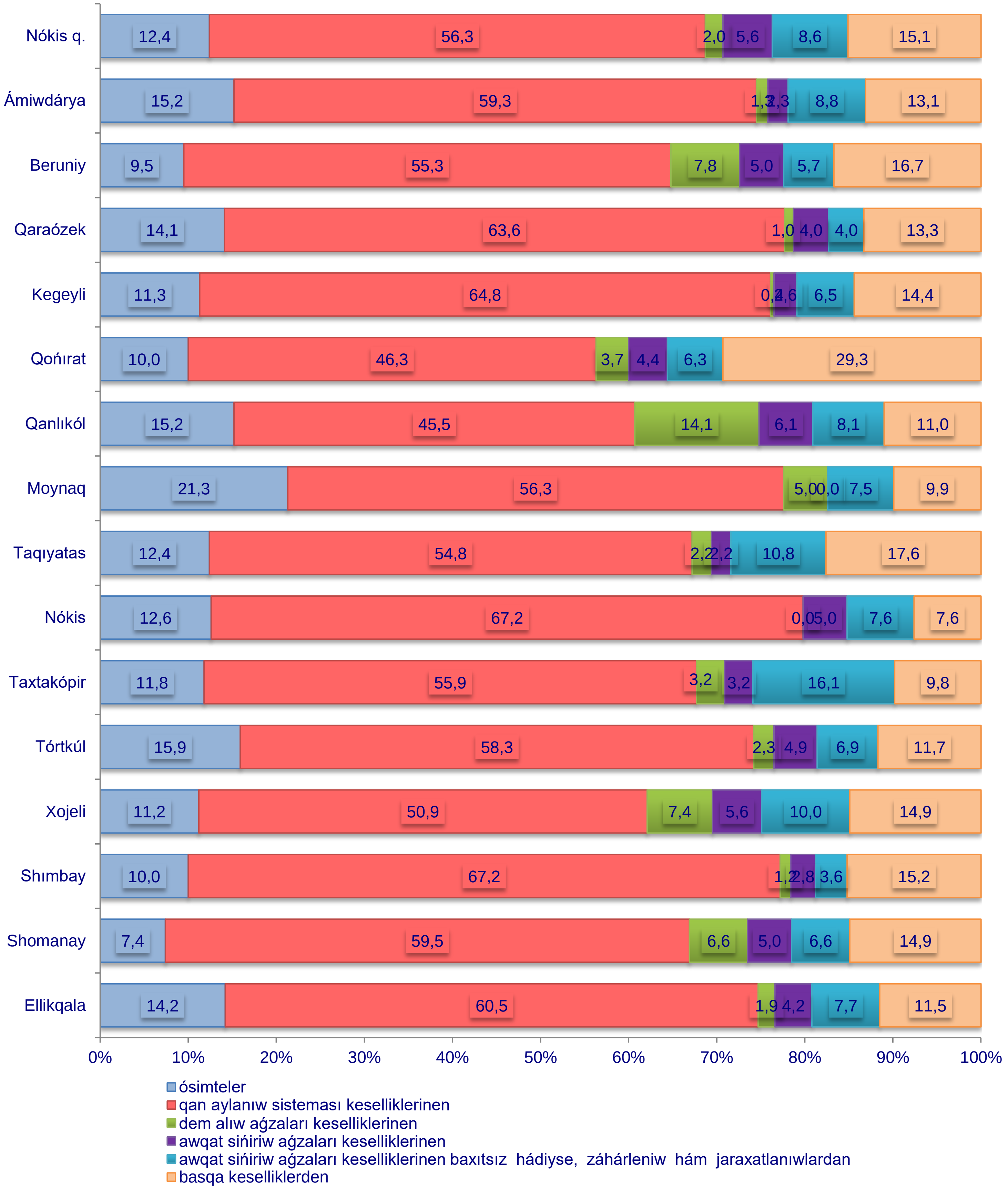

Tábiyǵıy ósim. 2019 jıldıń yanvar-iyun aylarında xalıqtıń tábiyǵıy ósimi 13,9 mıń adamdı qurap, 2018 jıl sáykes dáwirine salıstırǵanda 1,0 mıń adamǵa (2018 jıldıń yanvar-iyun aylarında 12,9 mıń adam bolǵan) ósken.

Neke. 2019 jıldıń yanvar-iyun aylarında PXAJ organları tárepinen 7,1 mıń neke dizimge alındı, sáykes túrde 1000 xalıqqa salıstırǵanda neke dúziw koeffitsiyenti 7,6 promilleni quradı.

Dúzilgen nekeler sanı 2018 jıldıń sáykes dáwirine salıstırǵanda joqarı ósim pátleri Nókis qalası (20,7 %), Qanlıkól (14,7 %), Qaraózek(10,7 %), Shomanay (5,9 %) hám Qońırat (5,6 %) rayonlarina tuwrı kelmekte.

Rayonlar kesiminde neke dúzgenler sanı hám koeffitsiyenti
(2019 jıl yanvar-iyun jaǵdayına, 1000 xalıqqa salıstırǵanda, promille)

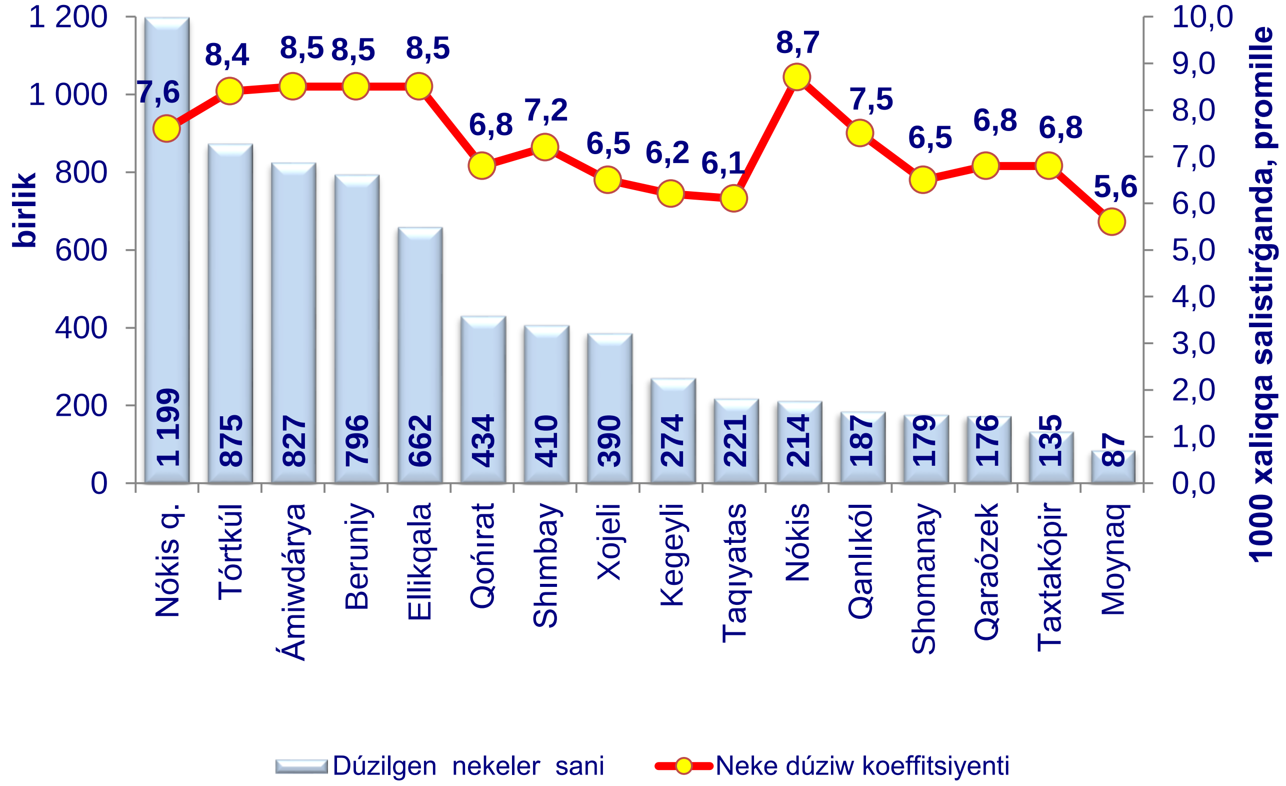

Nekeden ajırasıwlar. 2019 jıldıń yanvar-iyun aylarında PXAJ organları tárepinen 0,6 mıń nekeden ajırasıwlar dizimge alınǵan bolıp, sáykes túrde 1000 xalıqqa salıstırǵanda nekeden ajırasıw koeffitsiyenti 0,7 promilleni quradı.

Ajırasıwlar sanında 2018 jıldıń sáykes dáwirine salıstırǵanda joqarı ósim pátleri Ámiwdárya (40,0 %), Tórtkúl (11,4 %), hám Moynaq (10,0%) rayonlarina tuwrı kelmekte.

Rayonlar kesiminde nekeden ajırasıwlar **sanı hám koeffitsiyenti**
(2019 jıl yanvar-iyun jaǵdayına, 1000 xalıqqa salıstırǵanda, promille)

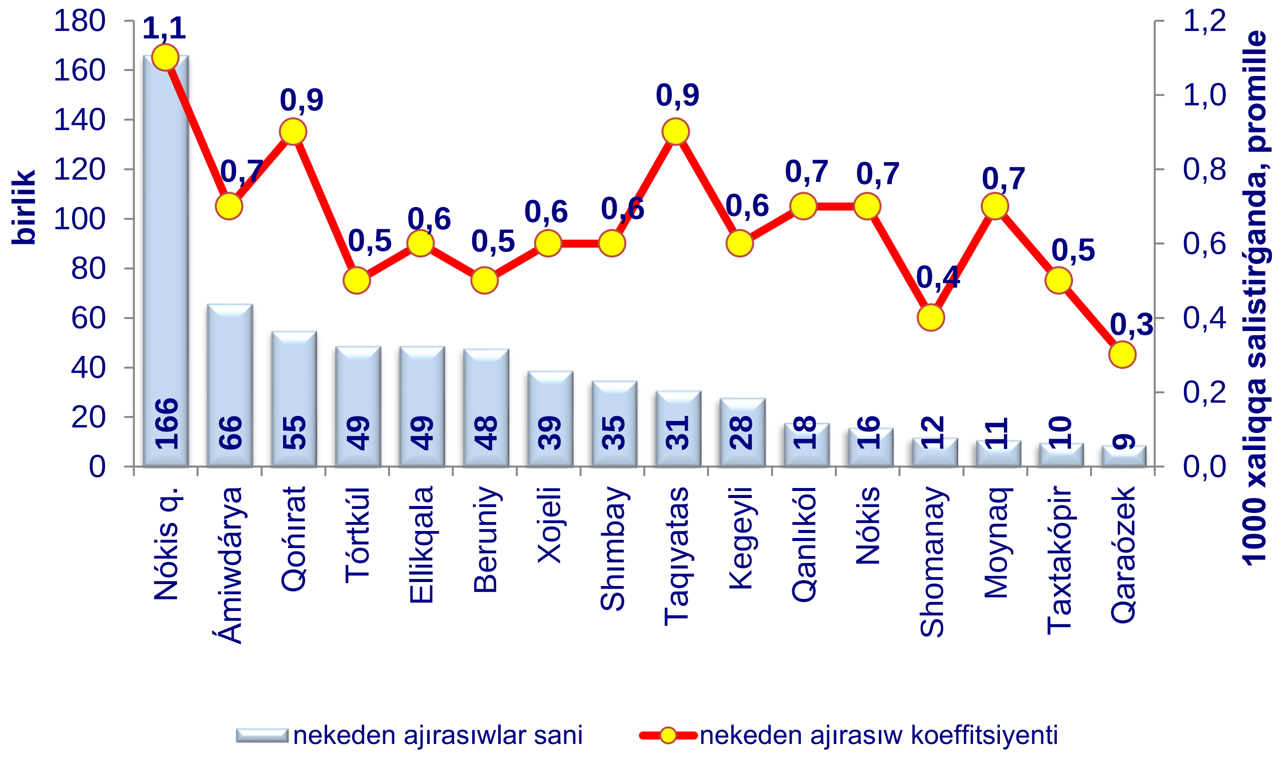

Migratsiya. 2019 jıl yanvar-iyun aylarında respublika boyınsha kóship kelgenler sanı 5,7 mıń adamdı (5,6 mıń adam respublika aymaqlarınan, 0,1 mıń adam sırt el mámleketlerinen), kóship ketkenler sanı bolsa 7,4 mıń adamdı (5,9 mıń adam respublika aymaqlarına, 1,5 mıń adam sırt el mámleketlerine) quradı. Migratsiya saldosı minus 1,7 mıń adam bolıp, 2018 jıldıń sáykes dáwirinde minus 1,6 mıń adam bolǵan.

Xalıq migratsiyası (mıń adam)

	2018 jıl yanvar-iyun	2019 jıl yanvar-iyun
Kóship kelgenler	5,7	5,7
Kóship ketkenler	7,3	7,4
Migratsiya saldosı	-1,6	-1,7

Migratsiya saldosınıń joqarı dárejesi Shımbay (minus 511 adam), Kegeyli (minus 432 adam) va Qońırat (minus 207 adam) rayonlarinda gúzetildi.

Migratsiya saldosınıń unamlı dárejesi Nókis qalasinda (plus 395 adam) gúzetildi.

Paytaxttaǵı demografiyalıq jaǵday. Qaraqalpaqstan Respublikası paytaxtı Nókis qalasınıń turaqlı xalıq sanı 2019 jıl 1 iyul jaǵdayına 317,3 mıń adamdı qurap, 2019 jıl basınan 2,4 mıń adamǵa yaki 0,8 %ǵa ósken.

Nókis qalası xalqınıń tábiyǵıy háreketi
(1000 xalıqqa salıstırǵanda, promille)

2018 jıl yanvar-iyun		**2019 jıl yanvar-iyun**
16,6	Tuwılıw	16,8
4,3	Ólim	4,1
12,3	Tábiyǵıy ósim	12,7

2019 jıldıń yanvar-iyun aylarında 2,6 mıń bala tuwılǵan bolıp, sáykes túrde tuwılıw koeffitsienti 1000 xalıqqa salıstırǵanda 16,8 promilleni quradı hám 2018 jıldıń sáykes dáwirine salıstırǵanda 0,2 ge (2018 jıldıń sáykes dáwirinde 16,6 promille bolǵan) ósti.

2019 jıldıń yanvar-iyun aylarında 0,6 mıń adam qaytıs bolǵan bolıp, sonnan 38 i 1 jasqa shekemgi qaytıs bolǵan balalar sanına tuwrı kelmekte. Ólim koeffitsienti 4,1 promilleni qurap, 2018 jıldıń sáykes dáwirine salıstırǵanda 0,2 ǵa kemeydi (2018 jıldıń sáykes dáwirinde 4,3 promille bolǵan).

Paytaxt xalqınıń tábiyǵıy ósimi 2,0 mıń adamdı qurap, 2018 jıldıń sáykes dáwirine salıstırǵanda 0,1 mıń adamǵa ósiwi (2018 jıldıń sáykes dáwirinde 1,9mıń adam bolǵan) gúzetildi.

PXAJ organlarında 2019 jıldıń yanvar-iyun aylarında 1,2 mıń neke hám 0,2 mıń nekeden ajırasıwlar dizimge alındı. 1000 xalıqqa salıstırǵanda neke dúziw koeffitsienti 7,6 promilleni qurap, 2018 jıldıń sáykes dáwirine salıstırǵanda 1,2 ǵa ósti (2018 jıldıń sáykes dáwirinde – 6,4 promille bolǵan).

Nekeden ajırasıw koeffitsienti 1000 xalıqqa salıstırǵanda 1,1 promilleni qurap, 2018 jıldıń sáykes dáwirine salıstırǵanda 0,1 promillege (2018 jıldıń sáykes dáwirinde 1,0 promille bolǵan) ósken.

Nókis qalasında dúzilgen neke hám ajırasıw
(1000 xalıqqa salıstırǵanda, yanvar-iyun jaǵdayına, promille)

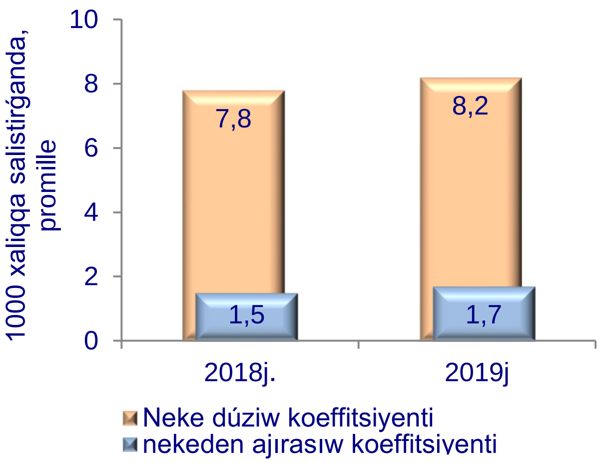

Demografiya hám miynet statistikası bólimi
(71) 230-82-18
(61) 222-76-57