JALPI AYMAQLIQ ÓNIM

Dáslepki maǵlıwmatlar boyınsha, 2020- jılda Qaraqalpaqstan Respublıkası boyınsha jalpı aymaqlıq ónim (keyıngi orınlarda - JAÓ) kólemi hárekettegi bahalarda 21 200,9 mlrd. sumdı quradı hám 2019- jıldıń sáykes dáwirine salıstırǵanda 2,6 % ke ósti. JAÓ deflyator indeksi 2019- jıl bahalarǵa salıstırǵanda 108,3 % ti quradı.

Ózbekstan Respublikasınıń JIÓ ine Qaraqalpaqstan Respublikasınıń qosqan úlesi 3,7 % ine tuwra keledi.

Ekonomikalıq xızmet túrleri boyınsha JAÓ di islep shıǵarıw kólemi hám ósim pátleri

		Mlrd. sum		*Ósim pátleri, ótgen jılǵa salıstır ǵanda % te*
		2019- jıl	*2020- jıl*	
	I. JAÓ	**19 078,9**	**21 200,9**	**102,6**
	sonnan:			
	Tarawlardıń jalpı qosılǵan qunı	17 349,1	19 753,2	102,6
	Ónimlerge bolǵan salıqlar	1 729,8	1 447,7	102,7
	Tarawlardıń jalpı qosılǵan qunı	**17 349,1**	**19 753,2**	**102,6**
	Awıl, toǵay hám balıqshılıq xojalıǵı	5 034,1	6 005,0	102,4
	Sanaat (qurılıstı qosqan halda)	6 542,2	7 185,6	103,5
	sanaat	5 086,5	5 514,5	104,1
	qurılıs	1 455,7	1 671,1	101,5
	Xızmetler	**5 772,8**	**6 562,6**	**101,6**
	sawda, jasaw hám awqatlanıw boyınsha xızmetler	879,7	988,0	98,9

		Mlrd. sum		Ósim pátleri, ótgen jılǵa salıstır ǵanda % te
		2019- jıl	2020- jıl	
	tasıw hám saqlaw, málımleme hám baylanıs	1 053,6	1 194,9	107,5
	basqa xızmet túrleri	3 839,5	4 379,7	100,6

Xalıqtıń jan basına esaplanǵan JAÓ 11 093,5 mıń sumdı quradı hám bul kórsetkish ótken jılǵa salıstırǵanda 1,1 % ke astı.

Xalıqtıń jan basına esaplanǵan JAÓ kólemi hám uliwma ósim pátleri

2019- jıl	2020- jıl	
10 126,2	11 093,5	**Xalıqtıń jan basına esaplanǵan JAÓ kólemi** (*mıń. sum*)
5,9	1,1	**Xalıqtıń jan basına esaplanǵan JAÓ ulıwma ósim pátleri** (*ótken jıldıń sáykes dáwirine salıstırǵanda % te*)

Aymaq ekonomikasınıń barlıq tarawlarınıń jalpı qosılǵan qunı (JQQ) kólemi ulıwma JAÓ niń 93,2 % in, Ónimlerge bolǵan salıqlar bolsa 6,8 % in quradı.

Awıl, toǵay hám balıqshılıq xojalıǵı JAÓ niń tarawlar boyınsha quramındaǵı úlesi 30,4 % di, sanaat tarawınıń úlesi 27,9 % ke, qurılıs 8,5 % ti hám xızmetler tarawınıń 33,2 % ti quradı.

Ekonomikalıq xızmet túrleri boyınsha JAÓ quramı
(jámine salıstırǵanda % te)

		2019- jıl	*2020- jıl*
	I. JAÓ	**100,0**	**100,0**
	sonnan:		
	Tarawlardıń jalpı qosılǵan qunı	90,9	93,2
	Ónimlerge bolǵan salıqlar	9,1	6,8
	II. Tarawlardıń jalpı qosılǵan qunı	**100,0**	**100,0**
	Awıl, toǵay hám balıqshılıq xojalıǵı	**29,0**	**30,4**
	Sanaat (qurılıstı qosqan halda)	**37,7**	**36,4**
	Sanaat	29,3	27,9
	Qurılıs	8,4	8,5
	Xızmetler	**33,3**	**33,2**
	sawda, jasaw hám awqatlanıw boyınsha xızmetler	5,1	5,0
	tasıw hám saqlaw, málimleme hám baylanıs	6,1	6,0
	basqa xızmet túrleri	22,1	22,2

Ekonomikalıq xızmet túrleri boyınsha JAÓ quramı
(jámine salıstırǵanda % te)

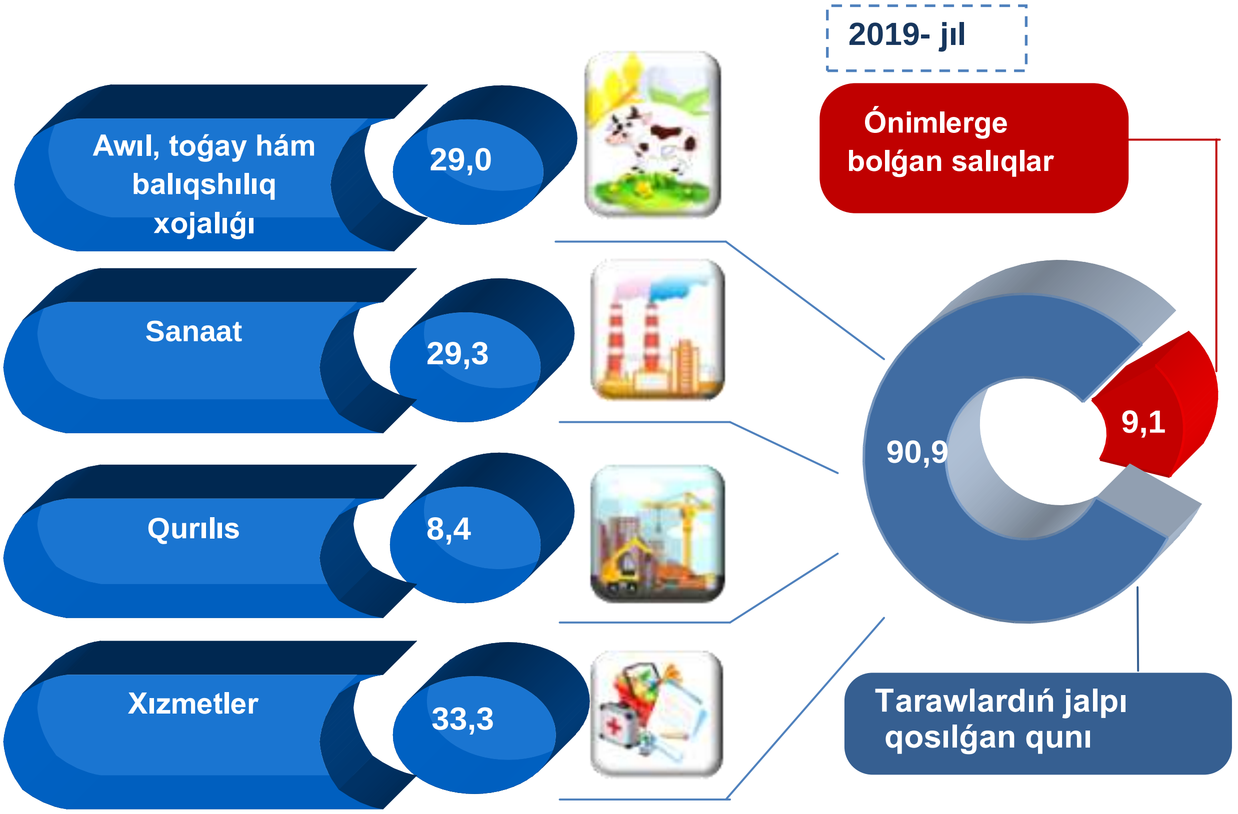

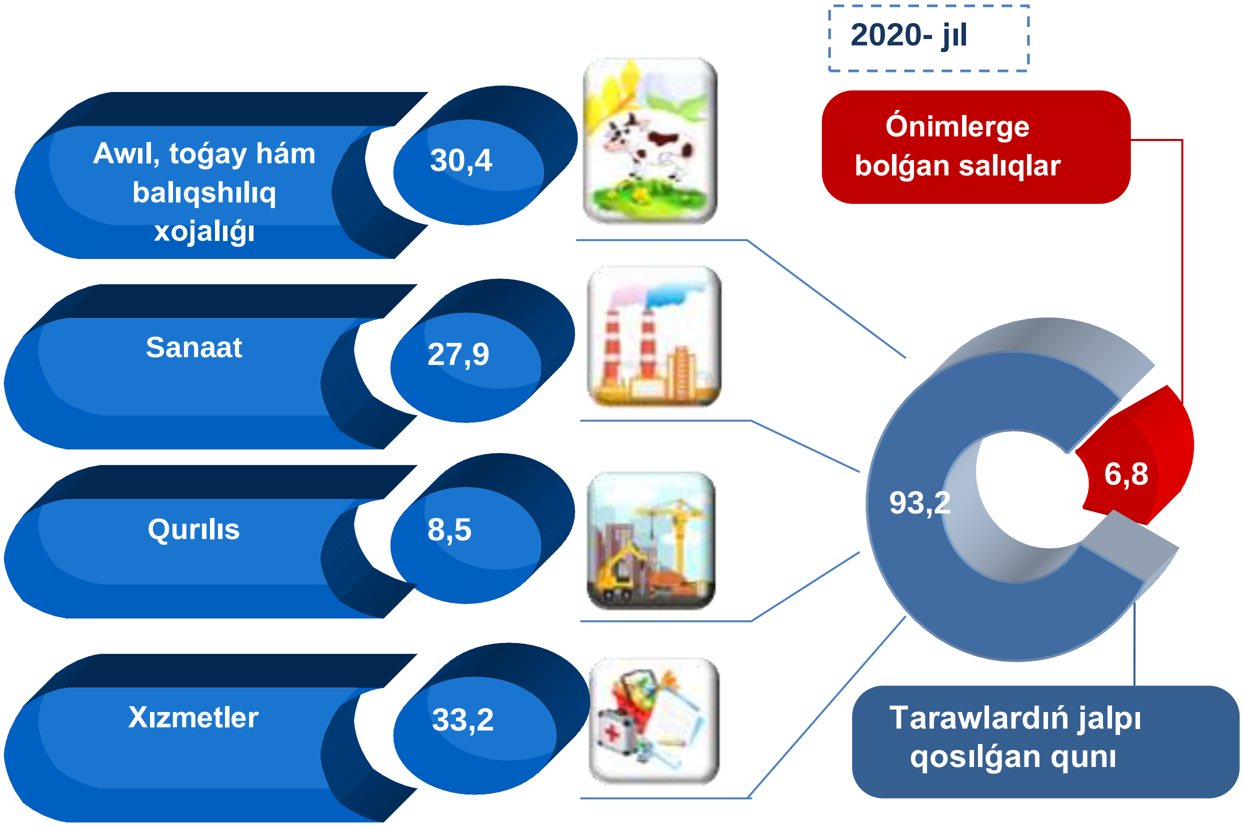

JAÓ nin ósiwi aymaq ekonomikasınıń tiykargı tarawlarındagı unamlı ósim pátleri menen baylanıslı. Ósim pátleri awıl, toǵay hám balıqshılıq xojalıǵında – 102,4 % (JAÓ niń tarawları boyınsha quramındaǵı úlesi – 30,4 %), sanaatta – 104,1 % (27,9 %), qurılısta – 101,5 % (8,5 %), xızmetler tarawında – 101,6 % ке (33,2 %) ti quradı. Xızmetler tarawı quramında ósim pátleri sawda, jasaw hám awqatlanıw boyınsha xızmetlerde 98,9 % (5,0 %), tasıw hám saqlaw, málimleme hám baylanıs 107,5 % (6,0 %), xızmet kórsetiwshi basqa tarawlarda 100,6 % ten (22,2 %) den ibarat boldı.

JAÓ niń Ekonomikalıq xızmet túrleri boyınsha uliwma ósim pátleri
(ótken jıldıń sáykes dáwirine salıstırǵanda % te)

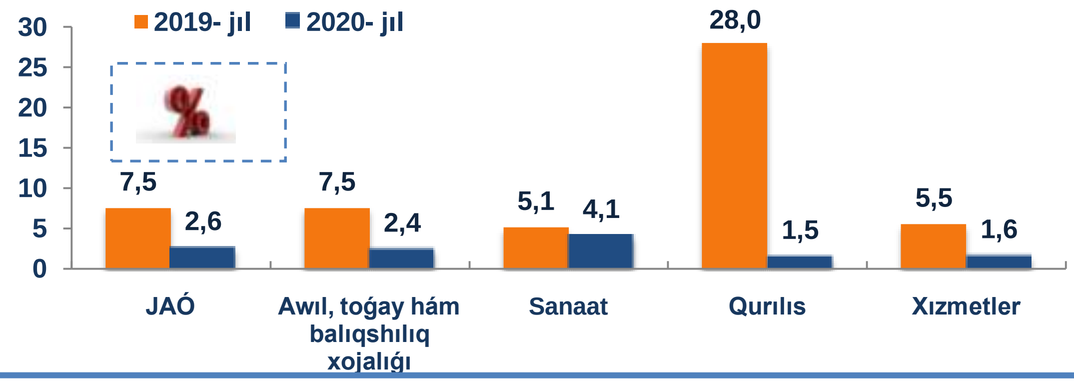

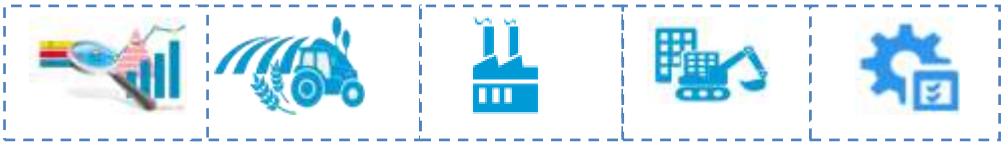

2020- jılda JAÓ ósiwinde tarawlardıń úlesi
(jámine salıstırǵanda % te)

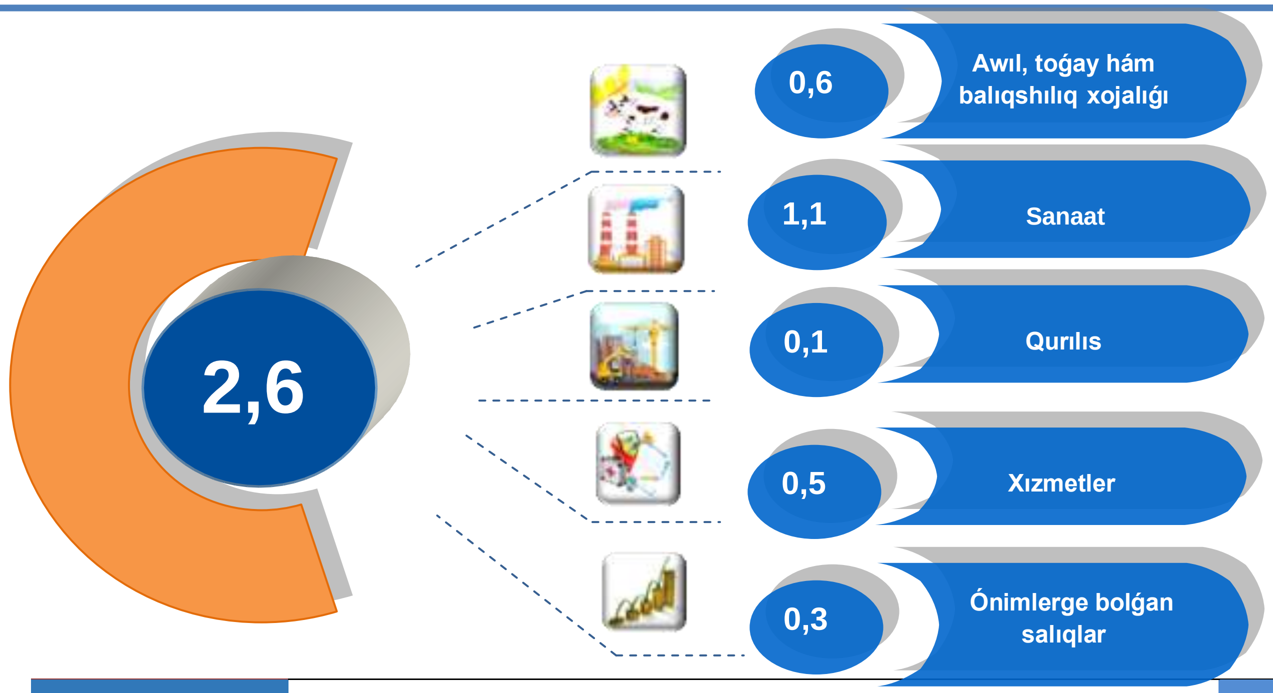

2020- jılda JAÓ deflyatorı indeksi 2019- jıl bahalarǵa salıstırǵanda 108,3 % ti quradı. JAÓ deflyatorı indeksiniń eń joqarı kórsetkishleri Awıl, toǵay hám balıqshılıq xojalıǵı – 116,4 %, Qurılısta – 113,1 % hám Xızmetler tarawında – 111,9 % boldı.

JAÓ niń ekonomikalıq xızmet túrleri boyınsha deflyator indeksi
(ótken jıldıń sáykes dáwirine salıstırǵanda % te)

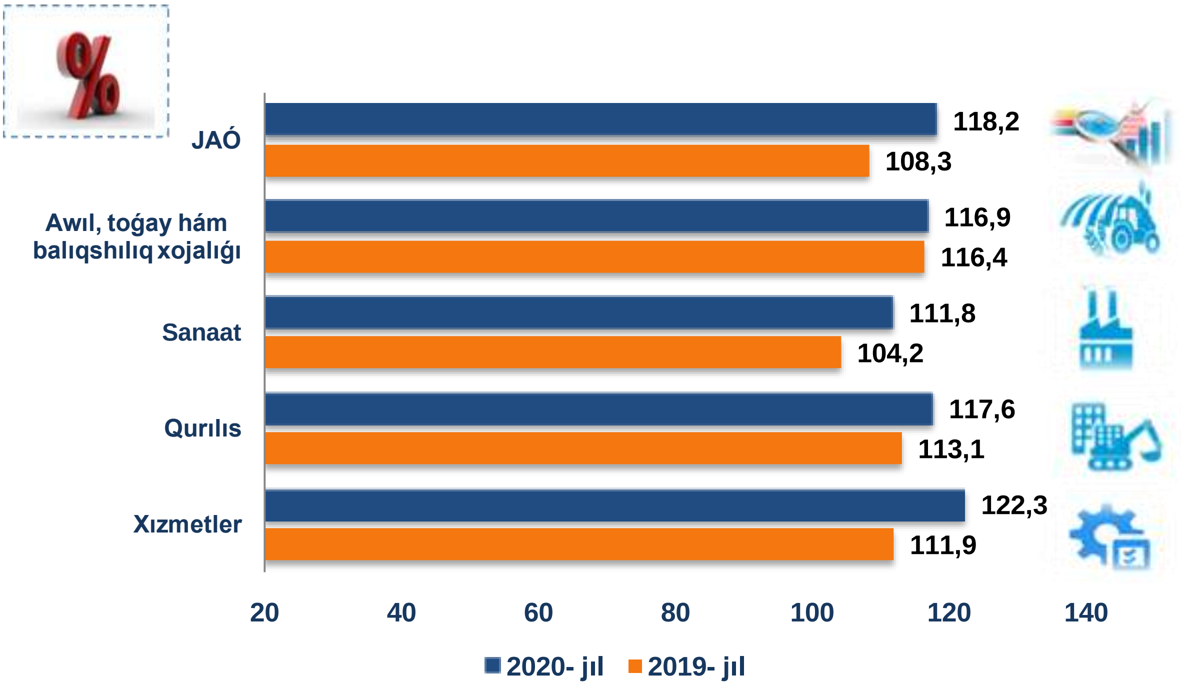

Statistika jumısların shólkemlestiriw hám ulıwmalastırılǵan málimleme-tallaw jumısları bólimi

Tel: (61)222-74-58