Jalpı aymaqlıq ónim

Dáslepki maǵlıwmatlar boyınsha, 2021- jıldıń yanvar-mart aylarında Qaraqalpaqstan Respublikası boyınsha jalpı aymaqlıq ónim (keyingi orınlarda - JAÓ) kólemi hárekettegi bahalarda 4 829,0 mlrd. sumdı quradı hám 2020- jıldıń yanvar-mart ayları menen salıstırǵanda 4,5 % ke ósti.

JAÓ deflyator indeksi 2020- jıldıń yanvar-mart aylarındaǵı bahalarǵa salıstırǵanda 114,2 % ti quradı.

Ózbekstan Respublikasınıń JAÓ ine Qaraqalpaqstan Respublikasınıń qosqan úlesi 3,8 % ine tuwra keledi.

Yanvar-mart aylarında Ekonomikalıq xızmet túrleri boyınsha JAÓ di islep shıǵarıw kólemi hám ósim pátleri

		Mlrd. sum		*Ósim pátleri, ótken jılǵa salıstır-ǵanda % te*
		2020- jıl	*2021- jıl*	
	I. JAÓ	**4 043,8**	**4 829,0**	**104,5**
	sonnan:			
	Tarawlardıń jalpı qosılǵan qunı	3 705,9	4 279,1	104,4
	Ónimlerge bolǵan salıqlar	337,9	549,9	105,7
	II. Tarawlardıń jalpı qosılǵan qunı	**3 705,9**	**4 279,1**	**104,4**
	Awıl, toǵay hám balıqshılıq xojalıǵı	**479,0**	**548,6**	**102,9**
	Sanaat (qurılıstı qosqan halda)	**1 653,8**	**1 984,7**	**107,8**
	sanaat	1 304,4	1 609,7	109,4

		Mlrd. sum		Ósim pátleri, ótken jılǵa salıstır-ǵanda % te
		2020- jıl	2021- jıl	
	qurılıs	349,4	375,0	101,6
	Xızmetler	**1 573,1**	**1 745,8**	**101,4**
	tasıw hám saqlaw, málimleme hám baylanıs	232,7	265,6	102,1
	Sawda, turar jay hám awqatlanıw	295,7	299,4	93,9
	basqa xızmet túrleri	1 044,7	1 180,8	103,4

Xalıqtıń jan basına esaplanǵan JAÓ 2 507,8 mıń sumdı quradı hám bul kórsetkish ótken jılǵa salıstırǵanda 3,2 % ke ósti.

Yanvar-mart aylarında xalıqtıń jan basına esaplanǵan JAÓ kólemi hám ósim pátleri

2020- jıl	2021- jıl	
2 127,1	**2 507,8**	**Xalıqtıń jan basına esaplanǵan JAÓ kólemi** *(mıń sum)*
1,4	**3,2**	**Xalıqtıń jan basına esaplanǵan JAÓ ósim pátleri** *(ótken jıldıń sáykes dáwirine salıstırǵanda % te)*

Aymaq ekonomikasınıń barlıq tarawlarınıń jalpı qosılǵan qunı (JQQ) kólemi ulıwma JAÓ niń 88,6 % in, ónimlerge bolǵan salıqlar bolsa 11,4 % in quradı.

Esabat dáwirinde Awıl, toǵay hám balıqshılıq xojalıǵınıń JAÓ niń tarawlar boyınsha quramındaǵı úlesi 12,8 % ti, sanaat tarawı 37,6 % ti, qurılıs 8,8 % ti hám xızmetler tarawı 40,8 % ti quradı.

Yanvar-mart aylarında ekonomikalıq xızmet túrleri boyınsha JAÓ quramı *(jámine salıstırǵanda % te)*

	2020- jıl	2021- jıl
I. JAÓ	**100,0**	**100,0**
sonnan:		
Tarawlardıń jalpı qosılǵan qunı	91,6	88,6
Ónimlerge bolǵan salıqlar	8,4	11,4
II. Tarawlardıń jalpı qosılǵan qunı	**100,0**	**100,0**
Awıl, toǵay hám balıqshılıq xojalıǵı	**12,9**	**12,8**
Sanaat (qurılıstı qosqan halda)	**44,6**	**46,4**
sanaat	35,2	37,6
qurılıs	9,4	8,8
Xızmetler	**42,5**	**40,8**
tasıw hám saqlaw, málimleme hám baylanıs	6,3	6,2
Sawda, turaq jay hám awqatlanıw	8,0	7,0
basqa xızmet túrleri	28,2	27,6

Yanvar-mart aylarında ekonomikalıq xızmet túrleri boyınsha JAÓ quramı *(jámine salıstırǵanda % te)*

2020- jıl

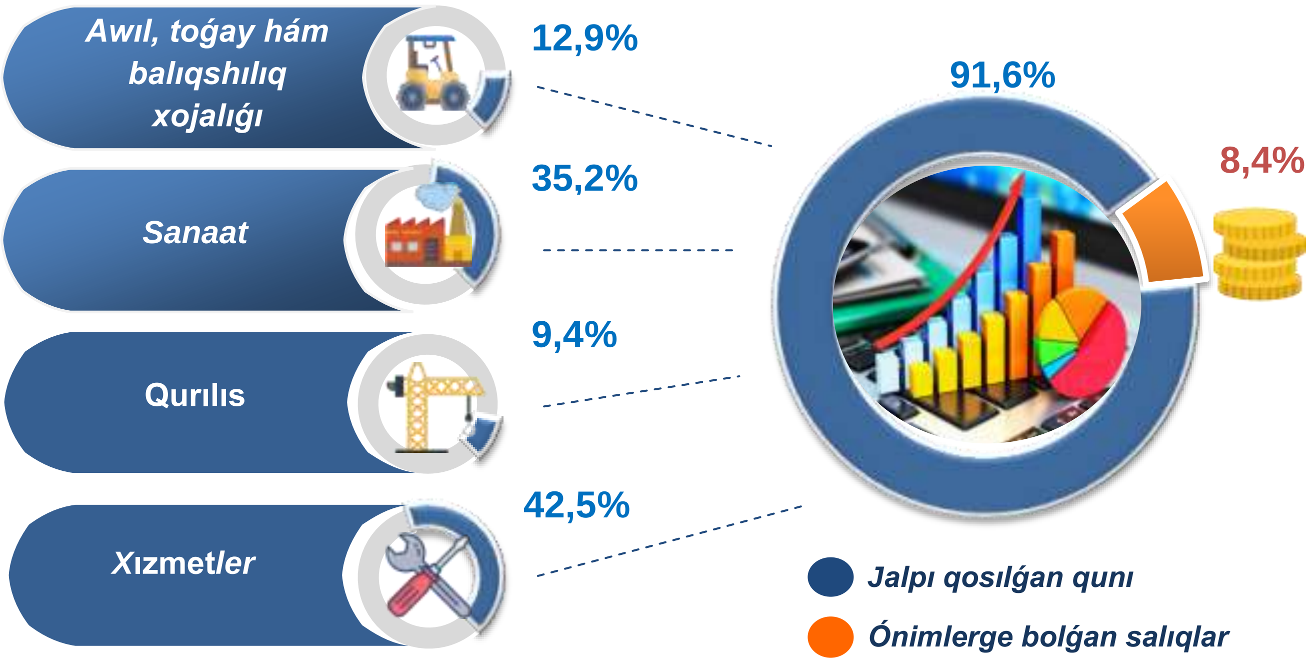

2021- jıl

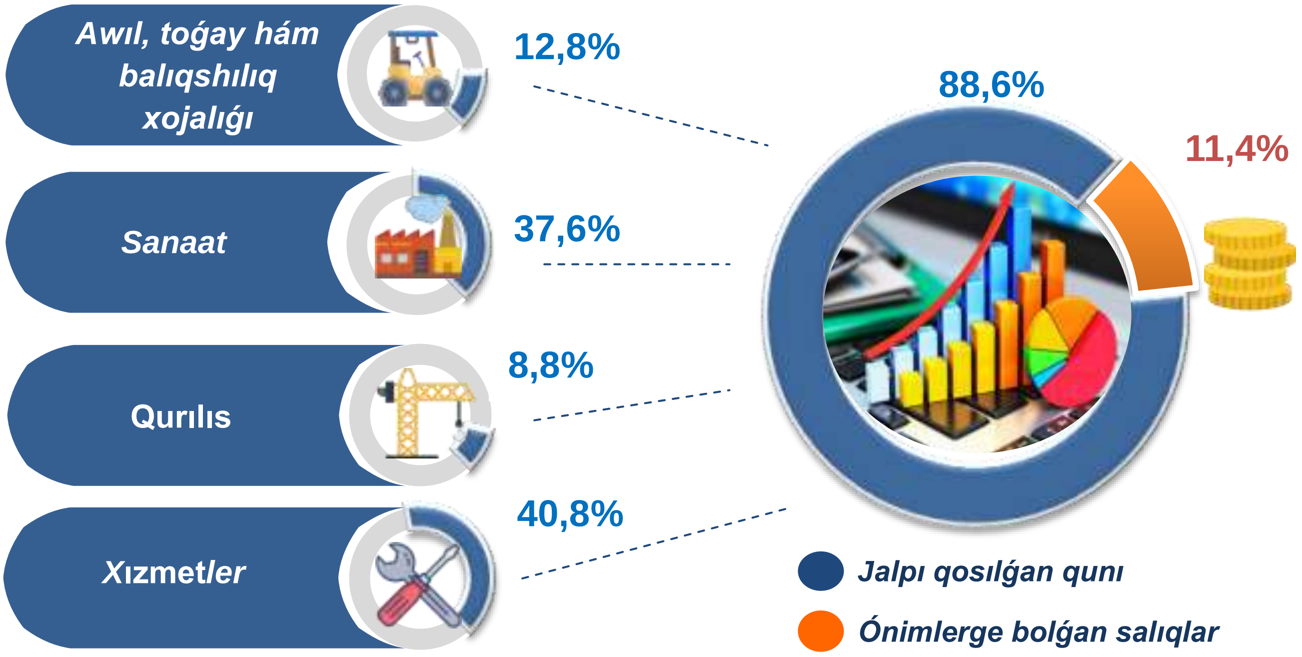

JAÓ nin ósiwi aymaq ekonomikasınıń tiykarǵı tarawlarındaǵı unamlı ósim pátleri menen baylanıslı. Ósim pátleri awıl, toǵay hám balıqshılıq xojalıǵında – 102,9 % (JAÓ niń tarawları boyınsha quramındaǵı úlesi – 12,8 %), sanaatta – 109,4 % (37,6 %), qurılısta – 101,6 % (8,8 %), xızmetler tarawında – 101,4 % ti (40,8 %) quradı. Xızmetler tarawı quramında ósim pátleri sawda, jasaw hám awqatlanıw boyınsha xızmetlerde 102,1 % (6,2 %), tasıw hám saqlaw, málimleme hám baylanıs 93,9 % (7,0 %), basqa xızmet tarawlarında 103,4 % ten (27,6 %) ibarat boldı.

Yanvar-mart aylarında JAÓ niń ekonomikalıq xızmet túrleri boyınsha ulıwma ósim pátleri
(ótken jıldıń sáykes dáwirine salıstırǵanda % te)

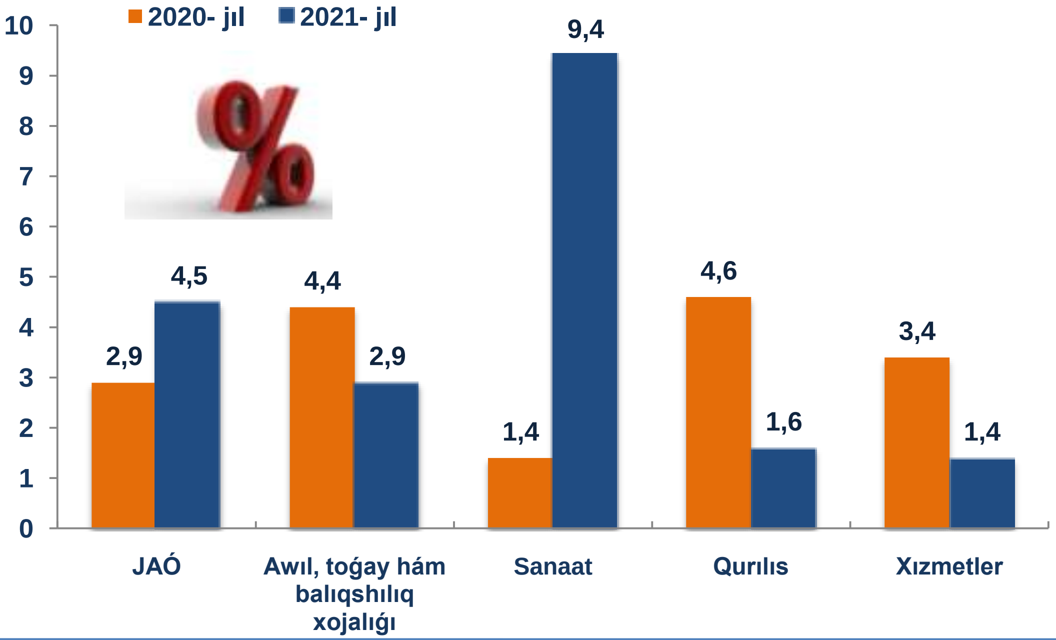

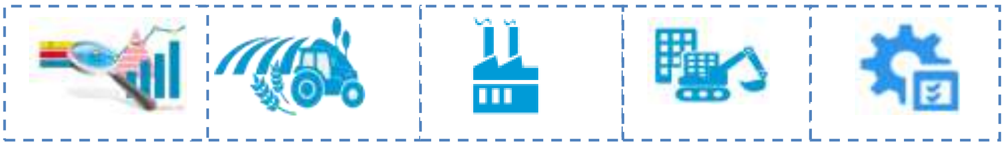

JAÓ ósiwine awıl, toǵay hám balıqshılıq xojalıǵı tarawı 0,3 p.p. (2020- jıldıń yanvar-mart aylarında – 0,5 p.p.), sanaat tarawı – 3,0 p.p. (2020- jıldıń yanvar-mart aylarında – 0,4 p.p.) hám qurılıs tarawı – 0,2 p.p. (2020- jıldıń yanvar-mart aylarında – 0,4 p.p.), xızmet kórsetiw tarawı – 0,5 p.p. (2020- jıldıń yanvar-mart aylarında – 1,3 p.p.) salmaqlı úles qostı. Ónimlerge bolǵan salıqlardıń ósiwi esabına JAÓ 0,5 p.p. (2020- jıldıń yanvar-mart aylarında – 0,3 p.p.) ke kóbeygen.

2021- jıl yanvar-mart aylarında JAÓ ósiwinde tarawlardıń úlesi
(jámine salıstırǵanda % te)

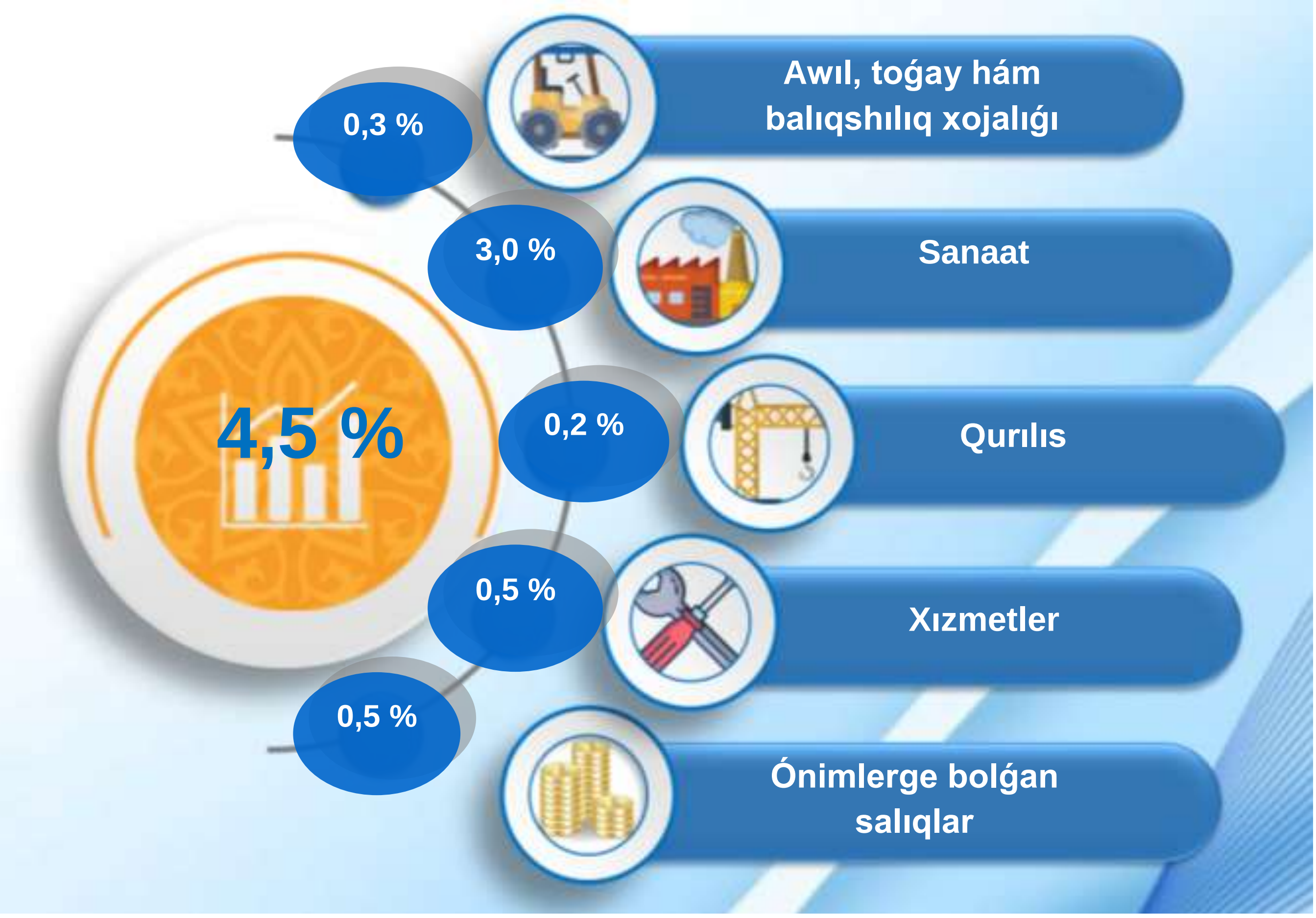

2021- jıldıń yanvar-mart aylarında JAÓ deflyatorı indeksi 2020- jıldıń yanvar-mart aylarında bahalarǵa salıstırǵanda 114,2 ti quradı. JAÓ deflyatorı indeksiniń eń joqarı kórsetkishleri sanaatta – 112,8 %, awıl, toǵay hám balıqshılıq xojalıǵında – 111,3 % boldı.

Yanvar-mart aylarında JAÓ niń ekonomikalıq xızmet túrleri boyınsha deflyator indeksi
(ótken jıldıń sáykes dáwirine salıstırǵanda % te)

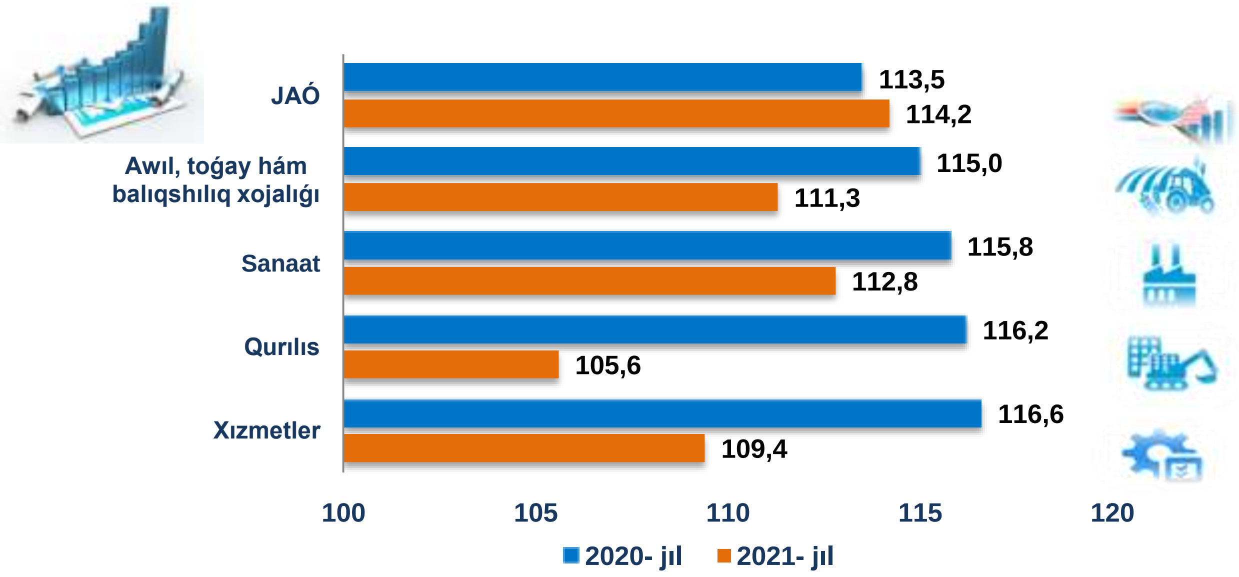

Yanvar-mart aylarında JAÓda kishi isbilermenniń úlesi
(jámine salıstırǵanda % te)

2021- jıldıń yanvar-mart aylarında kishi subyektlerdiń JAÓdegi úlesi 41,2 % ti quradı (2020- jıldıń yanvar-mart aylarında – 42,2 %).

JAÓ niń ótken jıldıń sáykes dáwirine salıstırǵanda páseyiwi iri kárxanalar úlesiniń ósiwi menen anıqlama berildi.